PLANIMETRIA STRADA DI ACCESSO
MARCIAPIEDE 1/500

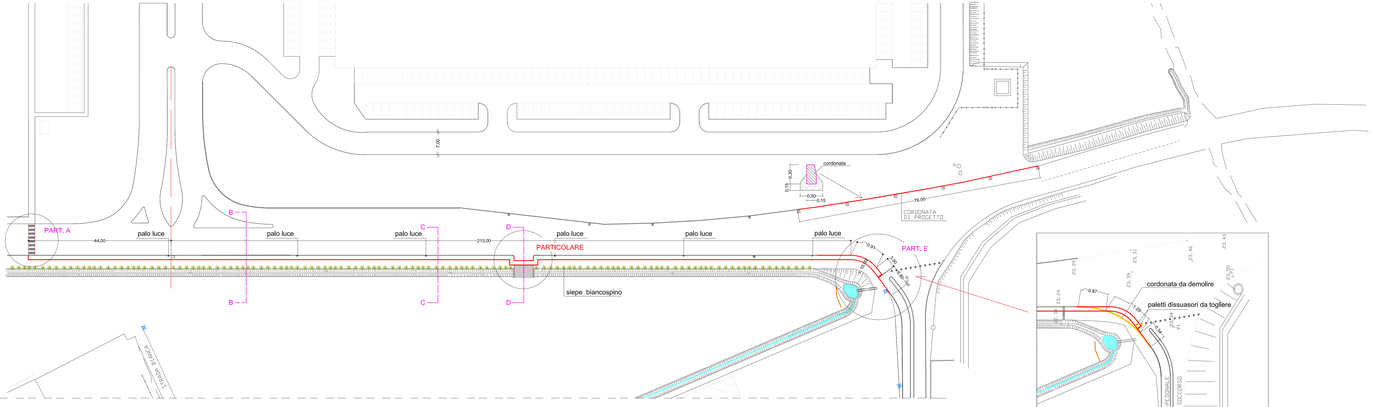

SEZIONE B - B

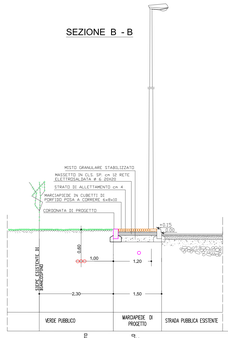

SEZIONE C- C

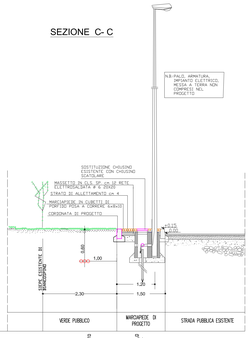

PROVINCIA DI PORDENONE
COMUNE DI PORDENONE

INTERPORTO- CENTRO INGROSSO DI PORDENONE S.p.A.

FINANZIAMENTO: UTILIZZO ONERI URBANIZZAZIONE

PROGETTO ESECUTIVO

OPERE DI URBANIZZAZIONE
E MANUTENZIONI STRAORDINARIE
P.I.P. ZONA OMOGENEA H1 IN COMUNE DI PORDENONE

PLANIMETRIA STRADA DI ACCESSO
PARTICOLARI COSTRUTTIVI

6a

prot. dis. n. 0008
Scala: 1/500
Data: novembre 2008
Aggiornamento: giugno 2009
Aggiornamento: novembre2009

UFFICIO TECNICO:
INTERPORTO-CENTRO INGROSSO DI PORDENONE SpA
Interporto Centro Ingrosso Settore F.o 1
Tel. 0434573144 - Fax. 0434573232

L'AMMINISTRATORE DELEGATO
Gerardo Tessioni

PROGETTISTA E DIRETTORE DEI LAVORI
p. ind. e. Alfredo De Paoli

PART. A

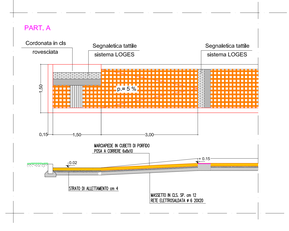

PART.E

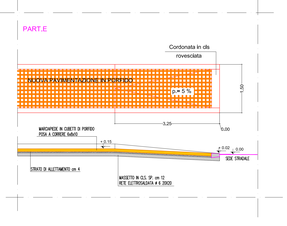

ACCESSO BOSCO S. MARCO
STATO DI FATTO

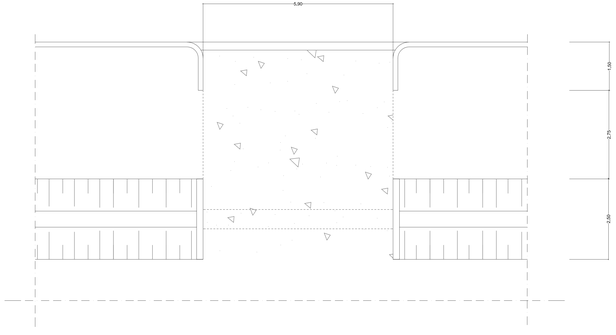

ACCESSO BOSCO S. MARCO
PROGETTO

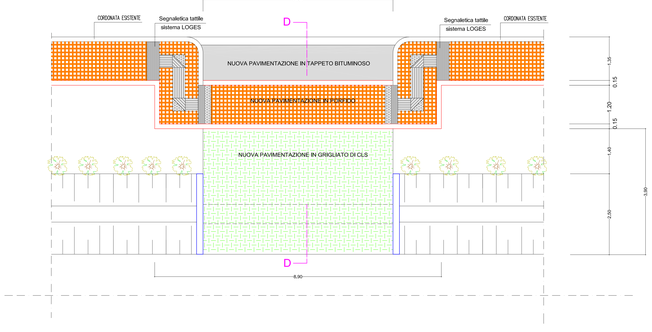
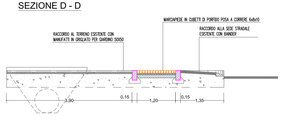
SEZIONE D - D